#13
23. bis 30.
Juni 2025

phil.COLOGNE

Internationales Philosophiefest

Tickets

Tickets erhalten Sie ab **Dienstag**, den **06.05.2025**, um **12 Uhr**

• unter www.philcologne.de und https://philcologne.myticket.de
• in Köln an der Theaterkasse am Neumarkt (U-Bahn-Passage) und der Concertkasse Johnen.

Alle angegebenen Preise verstehen sich zuzüglich der üblichen Vorverkaufsgebühren. Die Preise der KlasseDenken-Veranstaltungen und die der Abendkasse sind Endpreise. Bei Fragen rund um die Ticketbuchung/ Erstattungen wenden Sie sich bitte direkt an unseren Ticketpartner myticket: help@myticket.de

Wir bieten **ermäßigte Tickets** an für: Schüler:innen, Studierende und Auszubildende, FSJler:innen, Schwerbehinderte (mit einem Grad der Behinderung von 50) sowie Empfänger:innen von Leistungen nach dem Sozialgesetzbuch II und XII (SGB II und XII). Der Ermäßigungsnachweis ist beim Einlass unaufgefordert vorzuzeigen.

Aktuelles erfahren Sie am schnellsten über unseren **Newsletter**. Informationen zu Preisen, Veranstaltungsorten und inklusiven Angeboten finden Sie auf unserer Website und auf der letzten Seite dieses Heftes.

Herzlich willkommen ...

... zur phil.COLOGNE, dem Festival der großen Fragen, des gemeinsamen Nachdenkens und des lebendigen Austauschs.
Auch in diesem Jahr versammeln sich Denkerinnen und Denker, Autorinnen, Künstler und Menschen aus allen Lebensbereichen in Köln, um über das zu sprechen, was uns bewegt: Gerechtigkeit, die Zukunft der Demokratie, Wahrheit, Freiheit, Liebe, Krisen und Chancen – die Gegenwart und das, was wir daraus machen wollen.
Die phil.COLOGNE ist mehr als ein Festival – sie ist ein Denkraum. Ein Ort, an dem Zweifel erlaubt, Perspektiven erwünscht und Gespräche unverzichtbar sind. Wir laden Sie ein, sich einzulassen: auf provokante Thesen, neue Einsichten, offene Diskussionen und vielleicht auch auf eine Prise Erkenntnis.
Wir danken allen Mitwirkenden, die dieses einzigartige Festival bereichern, sowie allen unseren Partnern, die die Umsetzung möglich machen.

Ein inspirierendes Festival wünscht Ihnen

Ihr phil.COLOGNE-Team

Organisatorische Hinweise

Inklusion & Barrierefreiheit

Um allen Interessierten Zugang zu unseren Veranstaltungen zu ermöglichen, haben wir verschiedene Unterstützungsangebote. Eine Übersicht der Veranstaltungen, gefiltert nach unterschiedlichen Bedürfnissen, sowie generelle Infos zum Thema finden Sie hier: https://www.philcologne.de/de/weitere-inhalte/inklusion

In diesem Heft finden Sie außerdem über den Veranstaltungen Hinweise per Icons zu den veranstaltungsspezifischen Unterstützungen:

- Dolmetschung in Deutsche Gebärdensprache
- Dolmetschung in Leichte Sprache

(Barrierefreiheitsicons: © Un-Label e.V.)

Kultur ohne Barrieren

Wir setzen uns dafür ein, dass unsere Festivals für alle zugänglich sind.

Wir unterstützen beim Ticketkauf,

... ermöglichen einen barrierefreien Zugang,

... und sorgen für eine verständliche Teilhabe.

- Barrierefreie Website
- Vereinfachte Ticketbuchung + kostenlose Tickets*
- Rollstuhl-gerechter Zugang + WC
- Mitführung von Assistenzhunden
- Induktions-schleife
- Gebärdensprach-dolmetschung
- Live-Untertitelung
- Dolmetschung in Leichte Sprache

Informieren Sie sich unter
www.philcologne.de/inklusion
Kontakt: info@philcologne.de

* Kostenlose Begleittickets für Menschen im Rollstuhl und mit Schwerbehinderung sowie ein Kontingent kostenloser Tickets für Menschen mit geringem Einkommen.

Unser inklusions sensibles Team ist vor Ort. Sprechen Sie uns an. Wir helfen gerne!

© Annina Pomaska + Un-Label e.V.

Demokratie im Ernstfall

Mit Robert Habeck und Florian Schroeder

21:00 Uhr

Flora Köln
Am Botanischen Garten 1a, Riehl
VVK € 21–34 | 17–30 (ermäßigt); AK € 27–42 | 23–37 (ermäßigt)

Klimakrise, geopolitische Konflikte, soziale Ungleichheit – wir leben in einer Epoche der Überforderung, in der alte Gewissheiten brüchig geworden sind. **Robert Habeck**, Philosoph und Ex-Bundesminister, bewegt sich wie kaum ein anderer an der Nahtstelle zwischen politischer Praxis und theoretischer Reflexion. Seine Bücher (zuletzt: „Den Bach rauf“) kreisen um Fragen der Haltung, der Sprache und der Integrität in der Politik – jenseits bloßer Machttaktik.

Ihm gegenüber sitzt **Florian Schroeder**, Kabarettist, Publizist und kluger Kommentator des öffentlichen Diskurses. Beide fragen: Was kann Politik heute noch leisten? Wie bewahren wir im Lärm der Meinungsmärkte die Fähigkeit zur Auseinandersetzung? Wie lässt sich Freiheit denken, wo Sicherheit verlangt wird? Und: Gibt es einen Weg zurück zu einem Diskurs, der nicht nur vom Recht-haben, sondern vom Verstehen geprägt ist?

Welche Freiheit wollen wir?

Christoph Möllers trifft Ulf Poschardt

20:00 Uhr

COMEDIA Theater, Roter Saal
Vondelstraße 4–8, Südstadt
VVK € 22 | 18 (ermäßigt); AK € 28 | 24 (ermäßigt)

In einer Zeit wachsender politischer Spannungen und gesellschaftlicher Polarisierung gewinnt die Debatte um Freiheit neue Dringlichkeit. Welche Vorstellungen von individueller und gesellschaftlicher Freiheit stehen heute im Widerstreit? Publizist und Herausgeber der Tageszeitung „Die Welt“ **Ulf Poschardt** sieht einen neuen Sozialcharakter bestimmend: das **Shitbürgertum**, das sich zwischen Anmaßung und Untertanengeist insbesondere um die eigenen Interessen kümmert. Der Staatsrechtler und Philosoph **Christoph Möllers** (**Freiheitsgrade**, **Die Möglichkeit von Normen**) untersucht, wo die Grenzen zwischen Liberalität, Normativität, Verantwortung und Gemeinwohl verlaufen können. Beide fragen: Gibt es Lehren aus dem internationalen Erfolg der libertäreren Vordenker? Welche Freiheiten sind im 21. Jahrhundert denkbar? Und welche wünschenswert?
Mod.: **Svenja Flaßpöhler**

>> 07

Das Miteinander in Zeiten der Polarisierung – Saba-Nur Cheema und Meron Mendel laden zum muslimisch-jüdischen Abendbrot

17:00 Uhr

COMEDIA Theater, Roter Saal
Vondelstraße 4–8, Südstadt
VVK € 22 | 18 (ermäßigt); AK € 28 | 24 (ermäßigt)

Wir leben in einer Zeit der Polarisierung: Eine neue Unversöhnlichkeit begleitet die Debatten der Gegenwart. Was hilft? Reden, um Vorurteile und Hass abzubauen. **Saba-Nur Cheema**, geprägt vom konservativ-muslimischen Gemeindeleben, und **Meron Mendel**, aufgewachsen in einem israelischen Kibbuz mitten in der Wüste, sind ein ungleiches Paar. In **Muslimisch-jüdisches Abendbrot** blicken sie gemeinsam auf unsere zunehmend gespaltene Gesellschaft. Dabei stellen sie fest, wie erhellend der Blick des jeweils anderen sein kann und wie viele Gemeinsamkeiten es in der vermeintlichen Differenz gibt. Ob sie über die großen Fragen unserer Zeit sprechen oder über die kleinen Fragen des Alltags – ihr Buch ist eine Analyse unserer Gegenwart, ein Plädoyer für Offenheit in schwierigen Zeiten – und eine Erinnerung daran, niemals aufzuhören, miteinander zu reden.
Mod.: **Susanne Fritz**

>> 14

„Besinnt euch!“ – das letzte Buch von Gerhart Baum Mit Angelika Nußberger, Martin Stankowski und Therese Hämer

18:00 Uhr

COMEDIA Theater, Grüner Saal
Vondelstraße 4–8, Südstadt
VVK € 22 | 18 (ermäßigt); AK € 28 | 24 (ermäßigt)

Besinnt euch! – so der Titel des Buches, an dem Gerhart Baum noch bis kurz vor seinem Tode gearbeitet hat. Vor dem Niedergang der freiheitlichen Demokratien hat er oft gewarnt. „Es handelt sich nicht mehr nur um eine Zeitenwende, sondern um einen Epochenbruch“, äußerte er immer wieder. Baum, der sich einmal als „freischaffender Liberaler“ bezeichnete, ging es nicht um die Freiheit und Würde der Privilegierten, sondern er setzt auf die Wahrung der im Grundgesetz und der Erklärung der Menschenrechte verankerten Errungenschaften sowie auf eine soziale Demokratie. **Therese Hämer** liest aus dem Buch. **Martin Stankowski**, der Gerhart Baum in den letzten Jahren freundschaftlich verbunden war, spricht mit **Angelika Nußberger**, Direktorin der Akademie für europäischen Menschenrechtsschutz an der Universität Köln und bis 2020 Vizepräsidentin des Europäischen Gerichtshof für Menschenrechte.

Identity Foundation
Gemeinnützige Stiftung für Philosophie

>> 18

Wie die Seele wieder Frieden findet

Mit Paraskevi Mavrogiorgou-Juckel und Georg Juckel

17:30 Uhr

COMEDIA Theater, Roter Saal
Vondelstraße 4–8, Südstadt
VVK € 19 | 15 (ermäßigt); AK € 25 | 21 (ermäßigt)

Pandemie, Krisen, Krieg, eigene Nöte – viele Menschen sind verunsichert, fühlen sich ohnmächtig. In Zeiten seelischer Krisen fällt der Blick schnell auf Bewährtes: hilfreiche Werte, Kultur sowie religiöse Praktiken. Doch können uralte Erzählungen Trost spenden und Orientierung bieten, ohne dass man in die Falle der Weltflucht oder Naivität tappt? Wie lassen sich geistliche Impulse mit moderner Psychotherapie verbinden?

Paraskevi Mavrogiorgou-Juckel und **Georg Juckel** – zwei langjährig tätige Fachärzte für Psychiatrie und Psychotherapie, Christin und Agnostiker – hinterfragen in **Wie die Seele wieder Frieden findet. Warum die alten Geschichten der Bibel uns heute Halt geben** die Resilienzkraft biblischer Geschichten für unser heutiges Leben und stellen fest: Die Bibel funktioniert im Wesentlichen nicht anders als eine Therapiesitzung.
Mod.: **Joachim Frank**

WDR 5

>> 27

Freiheit in Gefahr

Mit Michel Friedman

19:00 Uhr

WDR-Funkhaus, Klaus-von-Bismarck-Saal
Wallrafplatz, Innenstadt
VVK € 24 | 20 (ermäßigt); AK € 30 | 26 (ermäßigt)

Freiheit – sie gilt als unverhandelbar, als Grundpfeiler unserer Demokratie, als Versprechen der Moderne. Doch was, wenn das, was wir für selbstverständlich halten, längst zur Illusion geworden ist? Was, wenn Freiheit nicht nur von außen bedroht wird, sondern auch von innen heraus erodiert – durch Gleichgültigkeit, Angst, Anpassung und politische Bequemlichkeit? Wie wehren wir uns gegen jene Kräfte, die Freiheit als Freibrief für Ausgrenzung, Hass und Egoismus missbrauchen? Der Publizist und engagierte Demokrat **Michel Friedman** beleuchtet die politischen, gesellschaftlichen und individuellen Dimensionen unseres freiheitlichen Grundverständnisses und widmet sich einer der drängendsten Fragen unserer Zeit: Was ist Freiheit – und wie verteidigen wir sie? Es wird deutlich, dass Freiheit nicht nur ein Recht, sondern auch eine Verantwortung ist.
Mod.: **Svenja Flaßpöhler**

>> 30

Wie retten wir das Klima? Mit Luisa Neubauer und Frauke Rostalski

16:00 Uhr

WDR-Funkhaus, Klaus-von-Bismarck-Saal
Wallrafplatz, Innenstadt
VVK € 24 | 20 (ermäßigt); AK € 30 | 26 (ermäßigt)

Luisa Neubauer gehört zu den bekanntesten Gesichtern der Klimabewegung, die seit Jahren für die künftige Bewohnbarkeit unseres Planeten kämpft. In ihrem Buch **Was wäre, wenn wir mutig sind?** analysiert sie die Machtkämpfe hinter der Klimakrise und fordert einen Perspektivwechsel: Wenn Fakten die Menschen nicht mehr erreichen, sollen positive Erzählungen zeigen, wie Klimaschutz zu einem besseren Leben führen kann. Ihr Buch ist ein Aufruf zu einer gesellschaftlichen Intervention. Für die Strafrechtsprofessorin **Frauke Rostalski** liegt die Verantwortlichkeit für mehr Klimaschutz hingegen nicht bei Aktivist:innen und Zivilgesellschaft, sondern an anderer Stelle: In ihrem Buch **Wer soll was tun?** (erscheint im September 2025) fordert sie globale Lösungen für ein globales Problem. Beide sprechen über den richtigen Umgang mit der Menschheitsaufgabe. Mod.: **Catherine Newmark**

>> 35

Smash Monogamy!? Ole Liebl und Toni Loh über Freundschaft, Liebe und Polyethik

20:00 Uhr

COMEDIA Theater, Roter Saal
Vondelstraße 4–8, Südstadt
VVK € 19 | 15 (ermäßigt); AK € 25 | 21 (ermäßigt)

Die romantische Zweierbeziehung ist längst nicht mehr das einzige Modell, um Nähe, Liebe und Sexualität zu leben. Zwischen Polyamorie, Freundschaft plus und neuen Beziehungskonstellationen fragen wir uns, was eine gute Beziehung ausmacht – jenseits traditioneller Normen. **Ole Liebl**, Autor von **Freunde lieben**, und Ethik-Professor:in **Toni Loh** (u.a. „Polyamorie und Ethik“) diskutieren, wie Beziehungen jenseits von Monogamie gedacht und gelebt werden können – polyamor, freundschaftlich, konsensuell. Was heißt es, Verantwortung in einem Beziehungsnetzwerk zu übernehmen? Welche Werte tragen solche Konstellationen, und wie lassen sich Machtverhältnisse neu justieren? Wie politisch sind unsere intimsten Entscheidungen? Zwischen Theorie und Alltag, Ideal und Praxis wird gefragt, wie ein gerechteres, freieres und ehrlicheres Miteinander aussehen kann. Mod.: **Stephanie Rohde**

Gefördert durch die bpb: Bundeszentrale für politische Bildung

KlasseDenken – phil.COLOGNE für Schulklassen

Wir feiern das gemeinsame Denken! In 15 KlasseDenken-Veranstaltungen wird Philosophie gelebt; Expert:innen aus Philosophie und Wissenschaft diskutieren mit den Schüler:innen über vielfältige Themen der (Selbst-)Erkenntnis, des gesellschaftlichen Zusammenlebens und der Zukunft.

Wie wollen wir lernen? Denke ich noch selbst? Wie gerecht lässt sich Geld verteilen? Müssen wir für unser Land kämpfen? Kann man mit Humor besser streiten? Welchen Wert haben Freundschaft und Liebe? Wir laden Schulklassen dazu ein, sich am Denken zu beteiligen und ihre eigene Situation zu reflektieren. Wir möchten sie motivieren, ihr Umfeld aktiv mitzugestalten. Denn philosophisches Denken eröffnet neue Perspektiven.

Werfen Sie einen Blick in unser Programm für Schulklassen der Stufen 3 bis 13, und melden Sie sich zu Ihren Wunschveranstaltungen über das **Anmeldeformular** unter **www.philcologne.de/klassedenken** an. Hier können Sie auch angeben, wenn in der Schülerschaft Bedarf an Rollstuhlplätzen, Dolmetschung in Deutsche Gebärdensprache oder finanzieller Unterstützung besteht.

Kontakt
Ihre Fragen rund um die Anmeldung beantworten wir gerne per E-Mail unter **klassedenken@philcologne.de** sowie telefonisch unter 0221-160 18 50 (Montag bis Freitag von 10 bis 16 Uhr). Über diese Rufnummer nehmen wir keine Reservierungen entgegen.

Gefördert durch die bpb: Bundeszentrale für politische Bildung

Anmeldung KlasseDenken

1. Ab Erscheinen des Programms am **Dienstag**, den **6.5.2025**, können Sie sich auf unserer Homepage (www.philcologne.de/klassedenken) über ein Formular für das Losverfahren anmelden.
Der **Anmeldezeitraum** gilt bis **Freitag**, den **16.5.2025, 24 Uhr**. Danach ist es nicht mehr möglich, am Losverfahren teilzunehmen.

2. Bitte geben Sie bei der Anmeldung drei Veranstaltungen nach Priorität an, das erhöht die Chance auf eine erfolgreiche Anmeldung.
a. Ist Ihr Erstwunsch ausgebucht, bemühen wir uns, Ihren Zweit- bzw. Drittwunsch zu berücksichtigen.
b. Bitte beachten Sie, dass Sie max. 70 Personen pro Jahrgangsstufe/pro Veranstaltung anmelden können. Anmeldungen, bei denen die Anzahl der Teilnehmer:innen größer ist, können leider nicht berücksichtigt werden.
c. Wir weisen Sie darauf hin, dass dies zunächst eine unverbindliche Anfrage ist, die erst mit unserer Reservierungsbestätigung verbindlich wird.
d. Falls Schüler:innen in Ihrer Klasse finanzielle Unterstützung oder Gebärdensprachdolmetschung (in DGS) benötigen, können Sie dies bei der Anmeldung angeben.

3. Bis **Dienstag**, den **20.5.2025** erhalten Sie eine Rückmeldung. Mit Klicken auf den Link in der Reservierungsbestätigung ist die Buchung abgeschlossen. Sie erhalten danach kein gesondertes Ticket, die Bestätigung genügt zum Eintritt. Bitte prüfen Sie im Anmeldeprozess Ihren Spamordner.

4. Die Bezahlung aller Karten (**5 € pro Schüler:in und pro Begleitperson**) erfolgt an der Tageskasse in bar oder per Karte unmittelbar vor der jeweiligen Veranstaltung.
Die Veranstaltungen dauern **regulär 60 Minuten** und werden ohne Pause durchgeführt.

Finanzielle Unterstützung

Sie möchten mit Ihrer Klasse zu einer Veranstaltung kommen, aber einige Schüler:innen können sich das Ticket nicht leisten? Kein Problem – wir möchten, dass alle Kinder und Jugendlichen dabei sein können, egal aus welcher finanziellen Situation sie kommen.

Wenn einzelne Schüler:innen in Ihrer Klasse Unterstützung brauchen, können Sie im Anmeldeformular unkompliziert angeben, für wie viele wir den Eintritt übernehmen sollen. Es spielt keine Rolle, ob es nur ein paar Schüler:innen betrifft oder in Ausnahmefällen die ganze Klasse.

Wichtig: Sie müssen keine Nachweise einreichen – die Info auf dem Formular reicht uns völlig.

An der Kasse vor Ort bezahlen Sie dann nur für die Personen, für die keine Kostenübernahme beantragt wurde (inklusive Lehrkräfte).

Bei Fragen helfen wir gerne weiter: **klassedenken@philcologne.de**

Überblick

Montag, 23. Juni

VA 101 | 10:00 Uhr | BALLONI-Hallen | KlasseDenken | 3. und 4. Klasse
Angst haben, Angst verstehen, mutig werden. Mit Elisabeth Raffauf

VA 102 | 12:00 Uhr | BALLONI-Hallen | KlasseDenken | ab 10. Klasse
Wer hat, der hat. Über Geld und Gerechtigkeit. Mit Christian Neuhäuser

VA 01 | 18:00 Uhr | Flora Köln
Mein Algorithmus und Ich – Markus Gabriel und Daniel Kehlmann über den Menschen im Zeitalter der KI

VA 02 | 19:00 Uhr | BALLONI-Hallen
Digitale Diagnosen – warum nehmen psychische Erkrankungen zu? Mit Thomas Fuchs und Laura Wiesböck

VA 03 | 21:00 Uhr | Flora Köln
Demokratie im Ernstfall. Mit Robert Habeck und Florian Schroeder

Dienstag, 24. Juni

VA 103 | 10:00 Uhr | BALLONI-Hallen | KlasseDenken | 3. und 4. Klasse
Gedankenreise: Was ist Denken? Mit Ina Schmidt

VA 104 | 12:00 Uhr | COMEDIA Theater | KlasseDenken | ab 9. Klasse
Schule neu denken – wie wollen wir lernen? Mit Philippe Wampfler

VA 105 | 12:00 Uhr | BALLONI-Hallen | KlasseDenken | 7. und 8. Klasse
Denken in unsicheren Zeiten. Was kann ich glauben? Mit Ina Schmidt

VA 106 | 12:00 Uhr | COMEDIA Theater | KlasseDenken | ab 10. Klasse
Die Demokratie und ich – was können Einzelne politisch bewirken? Mit Jürgen Wiebicke

VA 04 | 18:00 Uhr | BALLONI-Hallen
Europa. Wie weiter? Mit Jean Asselborn

VA 05 | 20:00 Uhr | COMEDIA Theater, Roter Saal
Welche Freiheit wollen wir? Christoph Möllers trifft Ulf Poschardt

VA 06 | 21:00 Uhr | BALLONI-Hallen
What's happening in America? Mit Claudia Brühwiler, Claus Leggewie und Yascha Mounk

Mittwoch, 25. Juni

VA 107 | 10:00 Uhr | BALLONI-Hallen | KlasseDenken | ab 9. Klasse
Liebe und Freundschaft als Ware – wie der Markt persönliche Beziehungen erobert. Mit Jonas Zorn

VA 108 | 10:00 Uhr | COMEDIA Theater | KlasseDenken | ab 9. Klasse
Denke ich noch selbst? KI, ChatGPT & Co. Mit Rainer Mühlhoff

VA 109 | 12:00 Uhr | BALLONI-Hallen | KlasseDenken | 7. und 8. Klasse
Das Miteinander in Zeiten der Polarisierung – Saba-Nur Cheema und Meron Mendel laden zum muslimisch-jüdischen Abendbrot

VA 07 | 17:00 Uhr | COMEDIA Theater, Roter Saal
Das Miteinander in Zeiten der Polarisierung – Saba-Nur Cheema und Meron Mendel laden zum muslimisch-jüdischen Abendbrot

VA 08 | 18:00 Uhr | WDR-Funkhaus, Klaus-von-Bismarck-Saal
Verlust – Ein Grundproblem der Moderne. Mit Andreas Reckwitz

VA 09 | 19:30 Uhr | BALLONI-Hallen
Traumaland – Eine Spurensuche in deutscher Vergangenheit und Gegenwart. Mit Asal Dardan und Dmitrij Kapitelman

VA 10 | 20:00 Uhr | COMEDIA Theater, Roter Saal
Die Demokratie retten – aber wie?
Mit Philip Manow und Julian Nida-Rümelin

Donnerstag, 26. Juni

VA 110 | 10:00 Uhr | COMEDIA Theater | KlasseDenken | 5. und 6. Klasse
Die kleinen Holzdiebe und das Rätsel des Juggernaut
Mit Ole Nymoen und Wolfgang M. Schmitt

Überblick

VA 111 | 10:00 Uhr | Filmforum NRW | KlasseDenken | ab 9. Klasse
Ich war's nicht – Erinnerungskultur, Schuld und Verantwortung.
Mit Asal Dardan

VA 112 | 12:00 Uhr | Filmforum NRW | KlasseDenken | ab 9. Klasse
Humor ist, wenn man trotzdem denkt. Mit Svantje Guinebert

VA 113 | 12:00 Uhr | COMEDIA Theater | KlasseDenken | ab 10. Klasse
Müssen wir kämpfen? Über den Kriegsdienst. Mit Ole Nymoen

VA 11 | 17:30 Uhr | COMEDIA Theater, Roter Saal | frz./dt.
Die Revolution des Weiblichen – Christina Clemm und
Camille Froidevaux-Metterie stellen sich gegen patriarchale Gewalt

VA 12 | 18:00 Uhr | Oper Köln
Macht im Umbruch – Nicole Deitelhoff und Herfried Münkler über
Deutschlands Rolle in einer Welt aus den Fugen

VA 13 | 20:00 Uhr | Oper Köln
Der Große Krieg – Der Erste Weltkrieg als „Letzte Tage der Menschheit".
Mit Herfried Münkler und Kai Hinrich Müller

VA 14 | 18:00 Uhr | COMEDIA Theater, Grüner Saal
Besinnt euch! Das letzte Buch von Gerhart Baum
Mit Angelika Nußberger, Martin Stankowski und Therese Hämer

VA 15 | 19:00 Uhr | WDR-Funkhaus, Klaus-von-Bismarck-Saal | engl./dt.
Wir spielen Alltag. Leben in Israel seit dem 7. Oktober 2023.
Mit Lizzie Doron und Nina Kunzendorf

VA 16 | 20:30 Uhr | COMEDIA Theater, Roter Saal
Aufbruch ins All. Über das neue Grenzland der Menschheit.
Mit Sibylle Anderl, Stephan Hobe und Hans Königsmann

VA 17 | 21:00 Uhr | COMEDIA Theater, Grüner Saal
Ein Kompass für die großen Fragen – Alena Buyx und Norbert Kron
über ethische Entscheidungen im Angesicht von Leben und Sterben

Freitag, 27. Juni

VA 114 | 10:00 Uhr | COMEDIA Theater | KlasseDenken | 7. und 8. Klasse
Virtuelle Welten, reale Konflikte. Mit Samuel Ulbricht

VA 115 | 12:00 Uhr | COMEDIA Theater | KlasseDenken | ab 10. Klasse
Kant canceln?! Über Rassismus in der Philosophie. Mit Reza Mosayebi

VA 18 | 17:30 Uhr | COMEDIA Theater, Roter Saal
Wie die Seele wieder Frieden findet.
Mit Paraskevi Mavrogiorgou-Juckel und Georg Juckel

VA 19 | 18:00 Uhr | BALLONI-Hallen
Garten oder Maschinenraum des Menschlichen? –
Die Zukunft der Erziehung im digitalen Zeitalter. Mit Peter Sloterdijk

VA 20 | 19:00 Uhr | Altes Pfandhaus
„Sternstunde Philosophie" auf 3sat.
Demokratie in der Krise – Hat das Volk immer recht?
Mit Barbara Bleisch, Jagoda Marinić, Oliver Zimmer und Jonas Lüscher

VA 21 | 20:00 Uhr | Brunosaal
Kinder – Minderheit ohne Schutz. Mit Aladin El-Mafaalani

VA 22 | 20:30 Uhr | COMEDIA Theater, Roter Saal
Der Krieg im Kopf. Meditieren mit Bataille. Mit Knut Ebeling

Samstag, 28. Juni

VA 23 | 10:05–18:00 Uhr | Live-Radiosendung auf WDR 5
WDR 5 „Philosophie spezial" – Denken, das ansteckt.
„Erkenne dich selbst" – wofür wir verantwortlich sind.
Mit Aleida Assmann, Susanne Boshammer, Gert Scobel, Volker Sommer,
Kersten Reich und Eva Weber-Guskar

VA 24 | 16:00 Uhr | WDR-Funkhaus, Klaus-von-Bismarck-Saal
Wenn Russland gewinnt. Ein Szenario von Carlo Masala

Überblick

VA 25 | 17:00 Uhr | COMEDIA Theater, Roter Saal | chin./dt.
Was hält Gesellschaften zusammen?
Mit Xu Jilin, Daniel Leese und Andreas Voßkuhle

VA 26 | 18:00 Uhr | BALLONI-Hallen
Letzte Chance für die Demokratie?
Robin Alexander blickt in das Innere der Macht

VA 27 | 19:00 Uhr | WDR-Funkhaus, Klaus-von-Bismarck-Saal
Freiheit in Gefahr. Mit Michel Friedman

VA 28 | 20:00 Uhr | COMEDIA Theater, Roter Saal
Warum Krieg kein Schicksal ist – Harald Meller, Kai Michel
und Carel van Schaik über die Evolution der Gewalt

VA 29 | 21:00 Uhr | BALLONI-Hallen
Kant canceln?! Reza Mosayebi und Alice Hasters über Rassismus
in der Philosophiegeschichte

Sonntag, 29. Juni

VA 30 | 16:00 Uhr | WDR-Funkhaus, Klaus-von-Bismarck-Saal
Wie retten wir das Klima? Mit Luisa Neubauer und Frauke Rostalski

VA 31 | 17:00 Uhr | Filmforum NRW im Museum Ludwig
Let's talk Money! Julia Friedrichs, Christian Neuhäuser und
Wolfgang M. Schmitt über Reichtum, Macht und Ungleichheit

VA 32 | 17:00 Uhr | COMEDIA Theater, Roter Saal
An Gott glauben – eine gute Idee?
Manfred Lütz, Britta Müller-Schauenburg und Bernd Stegemann über
den Glauben in unserer säkularen Gegenwart

VA 33 | 18:00 Uhr | COMEDIA Theater, Grüner Saal
Frieden schaffen. Jörn Leonhard über Kriege und wie man sie beendet

VA 34 | 19:00 Uhr | WDR-Funkhaus, Klaus-von-Bismarck-Saal
„Die Barbarei beginnt immer mit der Abschaffung der Menschenrechte" –
Ein Abend für Thomas Mann mit Mely Kiyak, Maria Schrader und
Daniel Schreiber

VA 35 | 20:00 Uhr | COMEDIA Theater, Roter Saal
Smash Monogamy!? Ole Liebl und Toni Loh über Freundschaft, Liebe und
Polyethik

Montag, 30. Juni

VA 36 | 19:00 Uhr | Filmforum NRW im Museum Ludwig
Gutes Geld? Wege zu einer gerechten und nachhaltigen Gesellschaft.
Mit Philippa Sigl-Glöckner und Michael Hüther

VA 37 | 19:00 Uhr | WDR-Funkhaus, Kleiner Sendesaal
Gut zugehört! Wie Verstehen gelingt. „Das Philosophische Radio live"
mit Giovanni Maio

Register

A
Alexander, Robin >> 26
Anderl, Sibylle >> 16
Asselborn, Jean >> 04

B
Backhaus, Anja >> 23
Bleisch, Barbara >> 20
Boshammer, Susanne >> 23
Brühwiler, Claudia >> 06
Budiman, Daniel >> 114
Buyx, Alena >> 17

C
Caspers, Ralph >> 111, 112
Cheema, Saba-Nur >> 07, 109
Clemm, Christina >> 11
Courts, Carolin >> 23

D
Dardan, Asal >> 09, 111
Deitelhoff, Nicole >> 12
Doron, Lizzie >> 15

E
Ebeling, Knut >> 22
Eilenberger, Wolfram
>> 02, 06, 12
El-Mafaalani, Aladin >> 21
Erdenberger, Ralph >> 23

F
Flaßpöhler, Svenja >> 05, 08, 27
Florijn, Charleen >> 104
Forudastan, Ferdos >> 09
Frank, Joachim >> 18, 32
Friedman, Michel >> 27
Friedrichs, Julia >> 31
Fritz, Susanne >> 07
Froidevaux-Metterie, Camille >> 11
Fuchs, Thomas >> 02

G
Gabriel, Markus >> 01
Goldfarb, Tobias >> 103, 105
Görlach, Alexander >> 26
Große, Gundi >> 23
Guinebert, Svantje >> 112

H
Habeck, Robert >> 03
Hämer, Therese >> 14
Hasters, Alice >> 29
Heikamp, Norbert >> 11
Hirsch, Annabelle >> 11
Hirz, Michael >> 36
Hobe, Stephan >> 16
Hüther, Michael >> 36

J
Jilin, Xu >> 25
Juckel, Georg >> 18

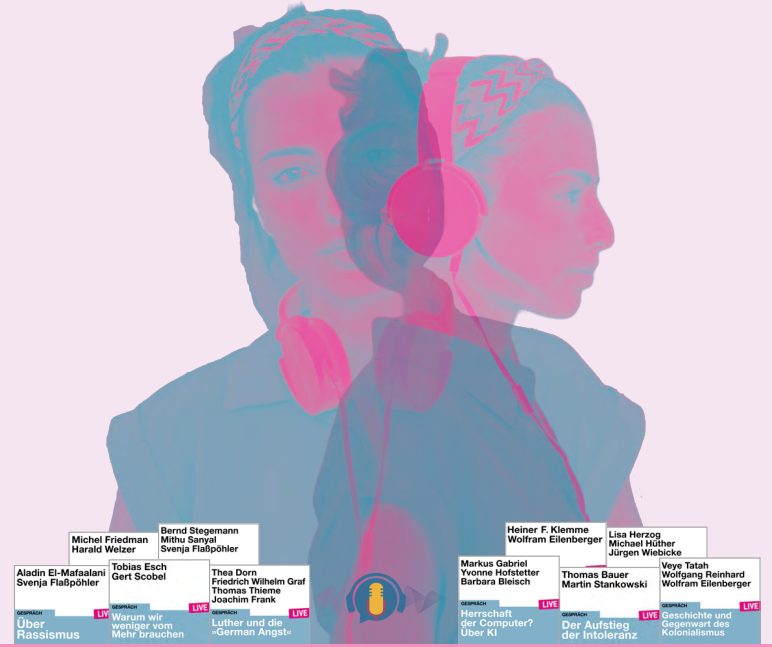

HÖREN, WAS WAR

Ausgewählte Abende der phil.COLOGNE hören oder wiederhören – das Audioarchiv der phil.COLOGNE (powered by zebralution).
Zu entdecken auf allen Download- und Streamingportalen

phil.COLOGNE
Internationales Philosophiefest
AUDIO-ARCHIV

Register

K

Kapitelman, Dmitrij >> 09
Kehlmann, Daniel >> 01
Kiyak, Mely >> 34
Königsmann, Hans >> 16
Kron, Norbert >> 17
Kunzendorf, Nina >> 15
Kupferberg, Shelly >> 15

L

Leese, Daniel >> 25
Leggewie, Claus >> 06
Leonhard, Jörn >> 33
Liebl, Ole >> 35
Loh, Toni >> 35
Lüscher, Jonas >> 20
Lütz, Manfred >> 32

M

Maio, Giovanni >> 37
Manow, Philip >> 10
Marinić, Jagoda >> 20
Masala, Carlo >> 24
Mavrogiorgou-Juckel, Paraskevi >> 18
Meller, Harald >> 28
Mendel, Meron >> 07, 109
Michel, Kai >> 28
Mikich, Sonia >> 24
Miller, Simone >> 01
Ming, Shi >> 25
Möllers, Christoph >> 05
Mosayebi Reza >> 29, 115
Mounk, Yascha >> 06
Mülhoff, Rainer >> 108
Müller-Schauenburg, Britta >> 32
Müller, Kai Hinrich >> 13
Münckler, Herfried >> 12, 13

N

Neubauer, Luisa >> 30
Neuhäuser, Christian >> 31, 102
Newmark, Catherine >> 30
Nida-Rümelin, Julian >> 10
Nußberger, Angelika >> 14
Nymoen, Ole >> 110, 113

P

Plate, Max >> 101
Poschardt, Ulf >> 05

R

Raffauf, Elisbeth >> 101
Reckwitz, Andreas >> 08
Reich, Kersten >> 23
Rohde, Stephanie >> 35
Rostalski, Frauke >> 30
Rumler, Lena >> 107, 109

S

Schayani, Isabel >> 04
Schmidt, Ina >> 103, 105
Schmitt, Wolfgang M. >> 31, 110
Schrader, Maria >> 34
Schreiber, Daniel >> 34
Schroeder, Florian >> 03
Scobel, Gert >> 10, 17, 22, 23, 28
Şenel, Elif >> 23
Sigl-Glöckner, Philippa >> 36
Sila, Tijan >> 33
Sloterdijk, Peter >> 19
Sommer, Volker >> 23
Stankowski, Martin >> 14
Stegemann, Bernd >> 32
Strassberg, Daniel >> 23

U

Ulbricht, Samuel >> 114

V

van Schaik, Carel >> 28
Voßkuhle, Andreas >> 25

W

Wampfler, Philippe >> 104
Weber-Guskar, Eva >> 23
Werntgen, Cai >> 19
Wiebicke, Jürgen >> 23, 37, 102, 106
Wiesböck, Laura >> 02

Z

Zerback, Sarah >> 21
Zimmer, Oliver >> 20
Zorn, Jonas >> 107

Organisatorische Hinweise

Aufzeichnungen
Einige Veranstaltungen werden gefilmt oder fotografiert. Mit Ihrer Teilnahme an unseren Veranstaltungen erklären Sie sich mit der Veröffentlichung von Bildmaterial einverstanden.

Büchertische
Die phil.COLOGNE kooperiert mit den folgenden unabhängigen Buchhandlungen Kölns, die Büchertische bereitstellen und die Signierstunden der Autor:innen begleiten: Agnes-Buchhandlung (Agnesviertel), Buchhandlung Baudach (Dellbrück), Buchhandlung Blücherstraße (Nippes), Buchhandlung Klaus Bittner (Innenstadt), Der andere Buchladen (Sülz I Südstadt), Buchhandlung Falderstraße (Sürth), Fachbuchhandlung Gaby Schäfers (Agnesviertel) sowie die Buchhandlungen der Thalia Mayersche.

Im KlasseDenken-Programm für Schulklassen gibt es keine Büchertische.

Veranstaltungsorte
Bei den Veranstaltungen gelten die Garderobenregelungen der jeweiligen Veranstaltungsstätten. Die Abgabe der Garderobe ist teilweise verpflichtend und gebührenpflichtig. Mit Ticketerwerb erklären Sie sich mit den Garderobenregelungen einverstanden. Informationen dazu finden Sie auf unserer Website und Ihrem Ticket.

Das phil.COLOGNE-Team 2025

Programm/Festivalleitung
Tobias Bock (Teamleitung), Wolfram Eilenberger, Svenja Flaßpöhler, Katharina Menrath (Volontariat), Rainer Osnowski, Gert Scobel, Jürgen Wiebicke, Hanna Wunsch

Programm KlasseDenken
Tobias Bock, Angela Furtkamp, Jürgen Wiebicke, Johan Wientgen

Inhaltliche Beratung
Nadja Rosmann, Cai Werntgen

Presse- und Öffentlichkeitsarbeit
Radar Media GmbH: Philip Christmann, Astrid Hiesgen, Louisa Rademacher
Stephanie Glauber (Social Media)

Produktion
Rieke Brendel (Teamleitung), Marit Baumann, Lili Egenolf, Lena Meuser, Eva Nolte, Lennard Plaga, Luisa Ringel, Maja Schnellenbach (Auszubildende)

Kaufmännische Produktion
Johanna Grimstein, Mirko Monschau-Rueck

Technische Leitung
Anna Springer

Marketing und Grafik
Inga Menkhoff

Die **14. phil.COLOGNE** findet vom 9. bis zum 15.6.2026 statt.

Impressum:
phil.COLOGNE ist eine Veranstaltung des
lit und phil e.V. – Verein zur Förderung der Literatur und der Philosophie
Maria-Hilf-Straße 15–17, 50677 Köln
1. Vorsitzender: Rainer Osnowski

Die phil.COLOGNE bedankt sich bei ihren Partnern und Förderern:

Unterstützt von:

UDO KELLER STIFTUNG
FORUM HUMANUM

Identity Foundation
Gemeinnützige Stiftung für Philosophie

HOFF STIFTUNG

Gefördert durch die
bpb: Bundeszentrale für politische Bildung

Medienpartner:

WDR 5

Förderung durch:

Aktion Mensch

In Kooperation mit:

philosophie Magazin

Kölner Stadt-Anzeiger

SAVOY

Stadt Köln